

EL MIRADOR

PROGRAMA GENÉTICO



MADELAN
SERVICIOS RURALES

JUEVES

25
SEP



GRAN REMATE PROGRAMA GENÉTICO EL MIRADOR
Sociedad Rural del Norte Chaqueño - Tres Isletas, Chaco.





EL MIRADOR

PROGRAMA GENÉTICO

Programa Genético EL MIRADOR nuclea el esfuerzo diario de ocho cabañas, produciendo las tres razas de mayor difusión actualmente.

Convinamos tradición y pasión ganadera con modernas biotecnologías como la inseminación artificial a tiempo fijo y transferencia embrionaria.

Trabajamos con el objetivo de crear reproductores de excelente calidad y desempeño en un ambiente agreste como el norte chaqueño, logrando una perfecta aclimatación, evolucionando y proyectándonos a lo largo del tiempo.



LA GOLONDRINA - LA CALANDRIA - EL TREBOL

SAN ESTEBAN - DON SENDO - EL MIRADOR

LA BOTICA - DOÑA FLORA - DOÑA OLGA - EL MIRADOR



Coordinador M.V Miguel Fernando Pibernus
MP: 891



EL MIRADOR
PROGRAMA GENÉTICO

CONDICIONES SANITARIAS

Los reproductores que salen a venta se encuentran en condiciones aptas para cumplir su función.

MACHOS

Los toros que se presentan en el remate se encuentran clínicamente aptos para el servicio, con análisis NEGATIVO a Brucelosis, Tricomoniasis y Campylobacteriosis, realizado en el Laboratorio de RED SENASA LR0676 "Diagnostico Veterinario VILLA ÁNGELA, además de ser NEGATIVO a la prueba de Tuberculinización.

Se ha realizado vacuna contra: Virus de la IBR, Virus de DVB, Fiebre Aftosa, carbunco, Clostridial 9, LeptospiralInterrogansserovar Pomona, LeptospiralInterrogansserovarIcterohaemorrhagiae, LeptospiralInterrogansserovarCanicola, Campylobacterfoetusfoetus, Campylobacterfoetusvenerealis, Histophilussomni.

Fueron inmunizados contra el Complejo Tristeza, con la Vacuna BIOJAJA, en tiempo y forma de aplicación; Además es importante resaltar que dichos animales son criados en zona sucia, con grandes incidencias de Anaplasmosis y Babesiosis.

HEMBRAS

Los vientres que salen a la venta dieron resultado NEGATIVO a Brucelosis, realizado en el Laboratorio de RED SENASA LR0676 "Diagnostico Veterinario VILLA ÁNGELA, además de ser NEGATIVO a la prueba de Tuberculinización.

Se ha realizado vacuna contra: Virus de la IBR, Virus de DVB, Fiebre Aftosa, carbunco, Clostridial 9, LeptospiralInterrogansserovar Pomona, LeptospiralInterrogansserovarIcterohaemorrhagiae, LeptospiralInterrogansserovarCanicola, Campylobacterfoetusfoetus, Campylobacterfoetusvenerealis, Histophilussomni.

Fueron inmunizados contra el Complejo Tristeza, con la Vacuna BIOJAJA, en tiempo y forma de aplicación; Además es importante resaltar que dichos animales son criados en zona sucia, con grandes incidencias de Anaplasmosis y Babesiosis.

50 TOROS

30 HEMBRAS

14:30 horas | PRESENCIAL & X INTERNET

PLAZOS

- ✓ 90 días libres + 90 días con el 10% de interés o 5 cuotas
- ✓ Descuento del 8% por pago contado



Flete gratis

PREOFERTAS

- ✓ 3% descuento apertura de lote
- ✓ 2% descuento por participar
- ✓ 5% descuento preoferta ganadora

*En caso que el lote preofertado tenga una sola oferta, únicamente se bonifica el 3% (sólo la apertura)



1 Cabaña El Mirador



RP: **6013** RN: **35**
 FN: **30/12/2022** PD: **240**
 Reg: **Registrado** PF: **950**
 ADN: **S23901-R10** CE: **43**

Padre **CHADWICK DOWNS GRAPHITE**
GERENTE
MARCASILLA 3280-IBIRAPITA
 Madre **MIDAS**
EL MIRADOR 1986
SAN ESTEBAN 1882-ZENITH

	PN	PD	AM	LyC	PF	CE
DEP	0,7	8,09	3,96	8,01	25,55	0,7
PRC	0,67	0,74	0,47	-	0,61	0,33
RNK	89	14	8	4	5	18

Precio: _____

Comprador: _____



2 Cabaña San Esteban



RP: **2599** RN: **29**
 FN: **15/12/2022** PD: **222**
 Reg: **Controlado** PF: **690**
 ADN: **-** CE: **42**

Padre **PAYE**
PAYADOR
PILAGAS 21570-MAGICO
 Madre **SAN ESTEBAN 1519**
SAN ESTEBAN 2028
SAN ESTEBAN 1508-PERICO

	PN	PD	AM	LyC	PF	CE
DEP	-0,73	4,84	0,4	2,82	16,2	0,87
PRC	0,63	0,68	0,36	-	0,77	0,38
RNK	3	37	69	63	17	10

Precio: _____

Comprador: _____



VER VIDEO Y OFERTAR >

3 Cabaña Don Sendo



RP: **2911** RN: **29**
 FN: **08/06/2023** PD: **250**
 Reg: **Definitivo** PF: **740**
 ADN: **S29240-R10** CE: **41**

Padre **GRAN HILARIO 51 BULON**
EXPERTO
GUASUNCHOS 2206-ASCOT RUM
 Madre **COLOSO**
DON SENDO 3220
DON SENDO 2844-CANDELERO

	PN	PD	AM	LyC	PF	CE
DEP	0,69	7,29	2,45	6,09	41,46	0,76
PRC	0,72	0,8	0,61	-	0,82	0,46
RNK	88	18	21	11	1	15

Precio: _____

Comprador: _____



VER VIDEO Y OFERTAR >

4 Cabaña El Mirador



RP: **8013** RN: **30**
 FN: **13/01/2023** PD: **240**
 Reg: **Avanzado** PF: **800**
 ADN: **N346816-R10** CE: **43**

Padre **MARATHON**
SORPRESA
EL PORVENIR 3477-CASSIUS CLAY
 Madre **FRANCESCO**
LA BOTICA 1710

	PN	PD	AM	LyC	PF	CE
DEP	-0,34	11,03	6,07	11,59	26,59	1,26
PRC	0,71	0,67	0,57	-	0,57	0,6
RNK	18	10	4	2	4	10

Precio: _____

Comprador: _____



5 Cabaña Doña Olga



RP: **3073** RN: **33** Padre **NEW BRIGHTSIDE**
 FN: **20/12/2022** PD: **257** **FRANCESCO**
 Reg: **Avanzado** PF: **730** **RANCHO 224-SUNDANCE**
 ADN: - CE: **39** Madre **DOÑA OLGA 2032**

	PN	PD	AM	LyC	PF	CE
DEP	0.38	12.34	4.07	10.24	22.68	0.71
PRC	0.72	0.66	0.53	-	0.64	0.74
RNK	69	7	26	5	8	34

Precio: _____
 Comprador: _____



6 Cabaña Doña Flora



RP: **3211** RN: **35** Padre **FRANCESCO**
 FN: **21/04/2022** PD: **245** **BROCHERO**
 Reg: **Controlado** PF: **690** **MORRIS JACKIE 439-RELEVANTE**
 ADN: - CE: **42** Madre **LONQUIMAY**
 DOÑA FLORA 1698
 LOS NONOS 468-LUCIANO

	PN	PD	AM	LyC	PF	CE
DEP	-	-	-	-	-	-
PRC	-	-	-	-	-	-
RNK	-	-	-	-	-	-

Precio: _____
 Comprador: _____



VER VIDEO Y OFERTAR >

7 Cabaña La Botica



RP: **2143** RN: **33**
 FN: **01/03/2023** PD: **235**
 Reg: **Definitivo** PF: **700**
 ADN: - CE: **41**

MAYWEATHER
 Padre **CERRO NEGRO**
CORRALERA 9200-MAXIMO

FRANCESCO
 Madre **ALEJO CARMEN 5631**
SAN ALEJO 5138

	PN	PD	AM	LyC	PF	CE
DEP	-0.31	10.91	0.73	6.19	21.13	0.81
PRC	0.73	0.69	0.54	-	0.65	0.77
RNK	19	11	93	48	11	28

Precio: _____

Comprador: _____



VER VIDEO Y OFERTAR >

8 Cabaña La Calandria



RP: **3005** RN: **40**
 FN: **12/04/2022** PD: **240**
 Reg: **PP** PF: **840**
 ADN: **N344284-R10** CE: **44**

VL ROJO DESIGNER 78/5
 Padre **VL ROJO DESIGNER 2/75**
VL ELENA 165/4

FOGONERO 77
 Madre **LA GOLONDRINA 1950**
GOLONDRINA 1436

	PN	PD	AM	LyC	PF	CE
DEP	0,84	11,39	5,07	10,76	15,11	0,37
PRC	0,55	0,59	0,01	-	0,01	0,01
RNK	88	46	30	37	44	46

Precio: _____

Comprador: _____



9 Cabaña La Golondrina



RP: **2113** RN: **36**
FN: **14/06/2022** PD: **226**
Reg: **Controlado** PF: **800**
ADN: - CE: **40**

LIBERAL DA EAO
Padre DA EAO
NADJA FIV 732/28 DA EAO

Madre LA GOLONDRINA 1596

	PN	PD	AM	LyC	PF	CE
DEP	-	-	-	-	-	-
PRC	-	-	-	-	-	-
RNK	-	-	-	-	-	-

Precio: _____

Comprador: _____



ASERRADERO
YIMMY





10 Cabaña El Mirador



RP: **8023** RN: **36** Padre **RAUCHO**
 FN: **12/01/2023** PD: **245** **ACORAZADO**
 Reg: **Avanzado** PF: **780** **LA CIENAGA 1307-YACARE**
 ADN: - CE: **42** Madre **PETECO**
BOTICA 1431

	PN	PD	AM	LyC	PF	CE
DEP	0.47	10.57	1.06	6.34	17.93	1.12
PRC	0.7	0.67	0.55	-	0.55	0.57
RNK	74	12	90	44	18	14

Precio: _____
 Comprador: _____



11 Cabaña La Botica



RP: **2119** RN: **38** Padre **PICANTE**
 FN: **14/09/2022** PD: **240** **FUEGO**
 Reg: **Definitivo** PF: **780** **TRES CRUCES 6061-DON CIRIACO**
 ADN: **S19327-R11** CE: **39** Madre **FRANCESCO**
ALEJO CARMEN 5631
SAN ALEJO 5138

	PN	PD	AM	LyC	PF	CE
DEP	0.9	12.51	2.56	8.82	21.67	0.5
PRC	0.73	0.69	0.59	-	0.65	0.77
RNK	88	6	71	11	10	49

Precio: _____
 Comprador: _____



12 Cabaña El Mirador



RP: **3113**
 FN: **25/01/2022**
 Reg: **Avanzado**
 ADN: -

RN: **38**
 PD: **222**
 PF: **720**
 CE: **43**

Padre **HOME RUN**
HUMMER
 ALPARAMIS 6018-DON CIRIACO

Madre **NUFF SAID**
BOTICA 1810

	PN	PD	AM	LyC	PF	CE
DEP	-	-	-	-	-	-
PRC	-	-	-	-	-	-
RNK	-	-	-	-	-	-

Precio: _____

Comprador: _____



13 Cabaña Don Sendo



RP: **2939**
 FN: **30/06/2023**
 Reg: **Avanzado**
 ADN: **S31961-R10**

RN: **30**
 PD: **286**
 PF: **885**
 CE: **42**

Padre **GRAN HILARIO 51 BULON**
EXPERTO
 GUASUNCHOS 2206-ASCOT RUM

Madre **ERNESTO**
DON SENDO 3500
 ALMA 1828

	PN	PD	AM	LyC	PF	CE
DEP	0,68	21,25	-6,95	3,68	-0,07	0,87
PRC	0,73	0,8	0,61	-	0,83	0,46
RNK	88	1	99	40	94	10

Precio: _____

Comprador: _____



VER VIDEO Y OFERTAR >

14 Cabaña San Esteban



RP: **3113** RN: **34**
 FN: **20/12/2022** PD: **230**
 Reg: **Registrado** PF: **670**
 ADN: - CE: **39**

EXPERTO
 Padre **DIVO**
RANCHO 1108Y-PRAGMATICO
 Madre **SAN ESTEBAN 9055**
SAN ESTEBAN 1666
SAN ESTEBAN 0003

	PN	PD	AM	LyC	PF	CE
DEP	-0,21	6,14	2,34	5,41	24,36	0,66
PRC	0,62	0,64	0,44	-	0,51	0,24
RNK	20	26	22	16	6	21

Precio: _____

Comprador: _____



VER VIDEO Y OFERTAR >

15 Cabaña El Mirador



RP: **8025** RN: **39**
 FN: **03/07/2023** PD: **220**
 Reg: **Registrado** PF: **740**
 ADN: **S30637-R10** CE: **41**

GRAN HILARIO 51 BULON
 Padre **EXPERTO**
GUASUNCHOS 2206-ASCOT RUM
 Madre **MAGNO**
MIRADOR 1984
SAN ESTEBAN 1882-ZENITH

	PN	PD	AM	LyC	PF	CE
DEP	1,01	2,07	4,58	5,61	27,09	1,02
PRC	0,7	0,78	0,64	-	0,81	0,46
RNK	95	85	5	15	4	5

Precio: _____

Comprador: _____



16 Cabaña Doña Olga



RP: **3067**
 FN: **22/12/2022**
 Reg: **Avanzado**
 ADN: -

RN: **35**
 PD: **228**
 PF: **860**
 CE: **45**

LONQUIMAY
 Padre **DONATTO**
 RANCHO 1928-SPARTACUS

Madre **DOÑA FLORA 1602**

	PN	PD	AM	LyC	PF	CE
DEP	-0.08	7.69	3.63	7.47	18.7	0.78
PRC	0.69	0.59	0.41	-	0.58	0.73
RNK	33	28	49	24	16	29

Precio: _____

Comprador: _____



17 Cabaña Doña Flora



RP: **3201**
 FN: **16/10/2022**
 Reg: **Definitivo**
 ADN: -

RN: **33**
 PD: **270**
 PF: **700**
 CE: **43**

FRANCESCO
 Padre **DOÑA FLORA 903**
 LAS LILAS 9404 0-CSONKA

Madre **DOÑA FLORA 902**

	PN	PD	AM	LyC	PF	CE
DEP	-0.03	14.68	2.1	9.44	23.24	0.88
PRC	0.7	0.64	0.49	-	0.6	0.74
RNK	38	3	78	8	7	24

Precio: _____

Comprador: _____



18 Cabaña La Botica



RP: **2109** RN: **33**
 FN: **27/03/2022** PD: **240**
 Reg: **Definitivo** PF: **850**
 ADN: **S20863-R36** CE: **42**

MAYWEATHER
 Padre **CERRO NEGRO**
CORRALERA 9200-MAXIMO

MC ELEGIDO
 Madre **SHAIJ SIDE 371**
SHAIJ SIDE 251-NEW BRIGHTSIDE

	PN	PD	AM	LyC	PF	CE
DEP	-	-	-	-	-	-
PRC	-	-	-	-	-	-
RNK	-	-	-	-	-	-

Precio: _____

Comprador: _____





VER VIDEO Y OFERTAR >

19 Cabaña El Mirador



RP: **8003** RN: **35**
 FN: **15/01/2023** PD: **235**
 Reg: **Avanzado** PF: **830**
 ADN: **N345674-R10** CE: **42**

CABURE
 Padre **MR BRANCUS**
RANCHO 5074-CURANDERO

Madre **LOS NONOS 1050**

	PN	PD	AM	LyC	PF	CE
DEP	0,1	9	3.23	7,73	15,5	0,77
PRC	0,73	0,68	0.58	-	0,54	0,55
RNK	50	19	58	21	27	30

Precio: _____

Comprador: _____



VER VIDEO Y OFERTAR >

20 Cabaña La Golondrina



RP: **3113** RN: **34**
 FN: **14/03/2022** PD: **228**
 Reg: **Controlado** PF: **915**
 ADN: **-** CE: **41**

MR. 3H X-RAY
 Padre **INFERNAL**
RINCON DE FUEGO 26-NAMBI SORO

ACUARIO 393
 Madre **LA GOLONDRINA 1754**

	PN	PD	AM	LyC	PF	CE
DEP	-	-	-	-	-	-
PRC	-	-	-	-	-	-
RNK	-	-	-	-	-	-

Precio: _____

Comprador: _____



VER VIDEO Y OFERTAR >

21 Cabaña La Golondrina



RP: **2145** RN: **30**
 FN: **14/05/2022** PD: **229**
 Reg: **Controlado** PF: **740**
 ADN: - CE: **39**

MR. 3H X-RAY
 Padre **INFERNAL**
RINCON DE FUEGO 26-NAMBI SORO
 Madre **LA GOLONDRINA 500**

	PN	PD	AM	LyC	PF	CE
DEP	-	-	-	-	-	-
PRC	-	-	-	-	-	-
RNK	-	-	-	-	-	-

Precio: _____

Comprador: _____



VER VIDEO Y OFERTAR >

22 Cabaña Don Sendo



RP: **2885** RN: **36**
 FN: **25/11/2022** PD: **220**
 Reg: **Definitivo** PF: **850**
 ADN: - CE: **42**

CHADWICK DOWNS GRAPHITE
 Padre **GERENTE**
MARCASILLA 3280-IBIRAPITA
 FELIPE
 Madre **DON SENDO 3680**
DON SENDO 3372-PRAGMATICO

	PN	PD	AM	LyC	PF	CE
DEP	1,32	7,2	3,3	6,9	26,09	0,76
PRC	0,69	0,75	0,52	-	0,65	0,33
RNK	98	19	12	7	5	15

Precio: _____

Comprador: _____



23 Cabaña San Esteban



RP: **3097** RN: **42**
 FN: **17/09/2022** PD: **235**
 Reg: **Definitivo** PF: **710**
 ADN: **S22824-R10** CE: **43**

Padre **GRAN HILARIO 51 BULON**
EXPERTO
GUASUNCHOS 2206-ASCOT RUM
 Madre **CHADWICK DOWNS FORTIFY**
GRAN HILARIO 1702
GRAN HILARIO 572

	PN	PD	AM	LyC	PF	CE
DEP	0,77	7,83	-3,01	0,91	8,51	0,47
PRC	0,71	0,77	0,61	-	0,79	0,46
RNK	90	15	98	89	47	37

Precio: _____
 Comprador: _____



24 Cabaña El Mirador



RP: **3027** RN: **35**
 FN: **17/02/2023** PD: **255**
 Reg: **Controlado** PF: **680**
 ADN: **-** CE: **40**

Padre **EXPERTO**
HA EVE
LAS BALAS A86-ALBERTA LIGHT FOOT
 Madre **EL MIRADOR 1716**

	PN	PD	AM	LyC	PF	CE
DEP	0,52	12,07	-0,5	5,54	12,49	0,62
PRC	0,62	0,68	0,48	-	0,77	0,39
RNK	82	4	82	15	28	24

Precio: _____
 Comprador: _____



25 Cabaña El Mirador



RP: **3015** RN: **35**
 FN: **22/12/2022** PD: **225**
 Reg: **Controlado** PF: **720**
 ADN: - CE: **42**

CHADWICK DOWNS GRAPHITE
 Padre **GERENTE**
MARCASILLA 3280-IBIRAPITA
EXPERTO
 Madre **MIRADOR 1982**
MONTEGRANDE 1608

	PN	PD	AM	LyC	PF	CE
DEP	0,44	9,2	3,07	7,68	31,35	0,89
PRC	0,66	0,75	0,45	-	0,78	0,42
RNK	78	10	14	5	3	9

Precio: _____
 Comprador: _____



26 Cabaña La Botica



RP: **2149** RN: **36**
 FN: **25/08/2022** PD: **238**
 Reg: **Definitivo** PF: **740**
 ADN: - CE: **42**

BEST SELLER
 Padre **HEMINGWAY**
CACTUS 444-MILENO
PATRIOTA
 Madre **BOTICA 338**
BOTICA 86

	PN	PD	AM	LyC	PF	CE
DEP	0,27	9,05	4,95	9,47	19,92	0,9
PRC	0,69	0,62	0,47	-	0,6	0,75
RNK	62	19	12	7	13	23

Precio: _____
 Comprador: _____



VER VIDEO Y OFERTAR >

27 Cabaña Doña Flora



RP: 3227	RN: 36	Padre	MAYWEATHER CERRO NEGRO
FN: 01/12/2022	PD: 230		CORRALERA 9200-MAXIMO
Reg: Controlado	PF: 670	Madre	FRANCESCO DOÑA FLORA 1806
ADN: -	CE: 39		LOS NONOS 470-CROSSOVER
RP: 3243	RN: 35	Padre	MR BRANGUS RAMBO
FN: 02/02/2023	PD: 230		LOS NONOS 1222-VAGON
Reg: Avanzado	PF: 670	Madre	-
ADN:-	CE: 39		DOÑA FLORA 1516

Precio: _____

Comprador: _____



VER VIDEO Y OFERTAR >

28 Cabaña El Mirador



RP: 8025	RN: 35	Padre	BEST SELLER HEMINGWAY
FN: 13/01/2023	PD: 240		CACTUS 444-MILENO
Reg: Avanzado	PF: 770	Madre	MACIZO CORRALERA L60
ADN: N345675-R10	CE: 41		CORRALERA 5340-TRANSFORMER

	PN	PD	AM	LyC	PF	CE
DEP	0.2	9.53	1.88	6.65	19.36	0.55
PRC	0.73	0.69	0.62	-	0.62	0.6
RNK	58	16	82	38	14	45

Precio: _____

Comprador: _____



29 Cabaña La Botica



RP: **3101**
FN: **15/12/2022**
Reg: **Definitivo**
ADN: -

RN: **38**
PD: **235**
PF: **770**
CE: **41**

Padre **MAYWEATHER**
CERRO NEGRO
CORRALERA 9200-MAXIMO

Madre **MC ELEGIDO**
SHAJ SIDE 371
SHAJ SIDE 251-NEW BRIGHTSIDE

	PN	PD	AM	LyC	PF	CE
DEP	0.51	12.93	-0.19	6.28	27.66	1
PRC	0.73	0.69	0.52	-	0.65	0.77
RNK	76	6	97	46	4	19

Precio: _____

Comprador: _____

TERRA CHACO

www.terrachaco.com.ar



elrural.com

Viernes 23:00hs Sábados 19:00hs

Domingos 10:30hs



YouTube

Viernes 23:00hs

C



30 Cabaña El Mirador



RP: **8021** RN: **35** Padre **IBIRAPITA MAURICIO**
 FN: **11/03/2023** PD: **255** **GUASUNCHOS 2248-KACHAPE**
 Reg: **Controlado** PF: **760** Madre **CARINYA NOVAC**
 ADN: - CE: **41** **SAN ESTEBAN 1922**
SAN ESTEBAN 1456

	PN	PD	AM	LyC	PF	CE
DEP	0,31	14,17	-2,46	4,62	9,61	0,64
PRC	0,63	0,75	0,45	-	0,79	0,4
RNK	70	2	96	25	41	22

Precio: _____

Comprador: _____



31 Cabaña San Esteban



RP: **3105** RN: **35** Padre **PAYE PAYADOR**
 FN: **17/02/2023** PD: **220** **PILAGAS 21570-MAGICO**
 Reg: **Registrado** PF: **720** Madre **SAN ESTABAN 2025 MAGICO**
 ADN: - CE: **40** **SAN ESTEBAN 211**
SAN ESTEBAN 1578

	PN	PD	AM	LyC	PF	CE
DEP	-0,43	3,24	0,64	2,27	12,73	0,64
PRC	0,62	0,68	0,35	-	0,76	0,37
RNK	9	60	64	74	28	22

Precio: _____

Comprador: _____



VER VIDEO Y OFERTAR >

32 Cabaña Don Sendo



RP: 2989	RN: 39	Padre	GRAN HILARIO 51 BULON
FN: 17/08/2023	PD: 253		EXPERTO
Reg: Avanzado	PF: 720		GUASUNCHOS 2206-ASCOT RUM
ADN: -	CE: 41	Madre	ERNESTO
			DON SENDO 3500
			ALMA 1828
			EXPERTO
RP: 2995	RN: 39	Padre	SANTIAGUENO
FN: 15-08-2023	PD: 238		RANCHO 1282Y- CARINYA MITCH
Reg: Registrado	PF: 720		GRANDEUR TARAGUI
ADN: -	CE: 42	Madre	DON SENDO 3032
			DON SENDO 1722

Precio: _____

Comprador: _____



VER VIDEO Y OFERTAR >

33 Cabaña El Mirador



RP: 8007	RN: 35	Padre	MAXIMO
FN: 08/02/2023	PD: 240		TURBO
Reg: Definitivo	PF: 760		CORRALERA 5186-LANIN
ADN: -	CE: 41	Madre	CSONKA
			LAS LILAS 94240
			LAS LILAS 9990-BRILLANTE

	PN	PD	AM	LyC	PF	CE
DEP	0.25	14.03	-0.56	6.46	26.4	0.98
PRC	0.73	0.7	0.61	-	0.62	0.63
RNK	61	4	98	42	4	19

Precio: _____

Comprador: _____



34 Cabaña La Botica



RP: **3049**
 FN: **05/11/2022**
 Reg: **Definitivo**
 ADN: -

RN: **35**
 PD: **243**
 PF: **700**
 CE: **41**

Padre **MARATHON**
SORPRESA
 EL PORVENIR 3477-CASSIUS CLAY

Madre **FRANCESCO**
EL MIRADOR 2000
 RANCHO 2456-MC ELEGIDO

	PN	PD	AM	LyC	PF	CE
DEP	0.38	13.03	6.94	13.45	30.89	0.82
PRC	0.73	0.7	0.6	-	0.62	0.78
RNK	69	5	2	1	2	27

Precio: _____

Comprador: _____



35 Cabaña Doña Olga



RP: **3069**
 FN: **24/12/2022**
 Reg: **Avanzado**
 ADN: -

RN: **31**
 PD: **215**
 PF: **740**
 CE: **39**

Padre **LONQUIMAY**
DONATTO
 RANCHO 1928-SPARTACUS

Madre **PICANTE**
REFUGIO E187

	PN	PD	AM	LyC	PF	CE
DEP	-0.21	6.33	3.72	6.89	18.05	0.39
PRC	0.72	0.68	0.46	-	0.62	0.75
RNK	24	39	47	33	18	58

Precio: _____

Comprador: _____



VER VIDEO Y OFERTAR >

36 Cabaña La Botica



RP: **3139**
 FN: **15/03/2023**
 Reg: **Avanzado**
 ADN: -

RN: **33**
 PD: **210**
 PF: **670**
 CE: **39**

BEST SELLER
 Padre **HEMINGWAY**
CACTUS 444-MILENO

Madre **ARANDU**
BOTICA 2052

	PN	PD	AM	LyC	PF	CE
DEP	-	-	-	-	-	-
PRC	-	-	-	-	-	-
RNK	-	-	-	-	-	-

Precio: _____

Comprador: _____



VER VIDEO Y OFERTAR >

37 Cabaña Don Sendo



RP: **2985**
 FN: **15/08/2023**
 Reg: **Registrado**
 ADN: -

RN: **34**
 PD: **215**
 PF: **700**
 CE: **42**

GOLIAT
 Padre **MITAI**
AGROLEPAL T72-IBIRAPITA

Madre **MAGICO**
DON SENDO 3856
ALMA 0402

	PN	PD	AM	LyC	PF	CE
DEP	0,1	8,38	2,37	6,56	29,31	0,59
PRC	0,71	0,78	0,44	-	0,81	0,43
RNK	52	13	22	9	3	26

Precio: _____

Comprador: _____



VER VIDEO Y OFERTAR >

38 Cabaña Don Sendo



RP: **2997**
 FN: **18/08/2023**
 Reg: **Avanzado**
 ADN: **S29236-10**

RN: **41**
 PD: **247**
 PF: **765**
 CE: **44**

Padre **GRAN HILARIO 51 BULON**
EXPERTO
GUASUNCHOS 2206-ASCOT RUM
 Madre **ERNESTO**
DON SENDO 3500
ALMA 1828

	PN	PD	AM	LyC	PF	CE
DEP	1,36	14,37	-0,43	6,76	31,38	0,76
PRC	0,74	0,8	0,61	-	0,83	0,47
RNK	98	2	81	8	3	15

Precio: _____

Comprador: _____



VER VIDEO Y OFERTAR >

39 Cabaña Doña Flora



RP: **3237**
 FN: **26/02/2023**
 Reg: **Definitivo**
 ADN: -

RN: **32**
 PD: **245**
 PF: **710**
 CE: **39**

Padre **ARANDU**
MOCОВI
RANCHO 591-MR CLASSIC
 Madre **HARD ROCK**
DOÑA FLORA 1702
DOÑA FLORA 108

	PN	PD	AM	LyC	PF	CE
DEP	-	-	-	-	-	-
PRC	-	-	-	-	-	-
RNK	-	-	-	-	-	-

Precio: _____

Comprador: _____

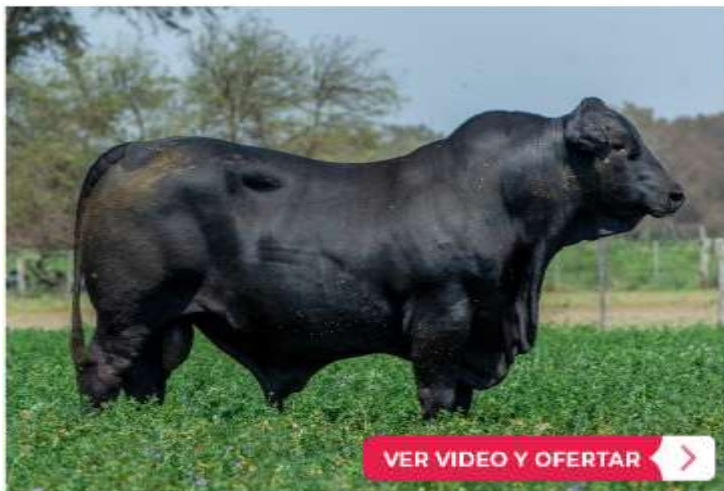

40 Cabaña Doña Flora



RP: **3251**
 FN: **17/02/2023**
 Reg: **Avanzado**
 ADN: -

RN: **39**
 PD: **255**
 PF: **720**
 CE: **43**

Padre **LONQUIMAY**
DONATTO
RANCHO 1928-SPARTACUS

Madre **DOÑA FLORA 1515**

	PN	PD	AM	LyC	PF	CE
DEP	0.65	9.9	2.71	7.66	21.76	0.44
PRC	0.67	0.58	0.38	-	0.57	0.74
RNK	81	14	68	22	9	54

Precio: _____

Comprador: _____



41 Cabaña Doña Olga



RP: **3021**
 FN: **28/05/2022**
 Reg: **Definitivo**
 ADN: -

RN: **31**
 PD: **224**
 PF: **670**
 CE: **40**

Padre **NEW BRIGHTSIDE**
FRANCESCO
RANCHO 224-SUNDANCE

Madre **MR BRANGUS**
CHOL OVI H54
CHOL OVI 7009

	PN	PD	AM	LyC	PF	CE
DEP	0.29	9.69	2.74	7.58	25.02	0.96
PRC	0.74	0.71	0.6	-	0.68	0.78
RNK	64	15	67	23	6	20

Precio: _____

Comprador: _____

42 Cabaña Doña Flora



RP: **3205**
FN: **20/10/2022**
Reg: **Definitivo**
ADN: -

RN: **33**
PD: **255**
PF: **750**
CE: **42**

NEW BRIGHTSIDE
Padre **FRANCESCO**
RANCHO 224-SUNDANCE

MC ELEGIDO
Madre **RANCHO 2456**
RANCHO RRG 1278-CABURE

	PN	PD	AM	LyC	PF	CE
DEP	0.05	11.65	4.07	9.9	24.42	0.81
PRC	0.75	0.72	0.64	-	0.69	0.78
RNK	46	8	26	6	6	28

Precio: _____

Comprador: _____





BIOCHEMIQ

**Productos y vacunas de avanzada para
la sanidad animal**

biochemiq.com



MADELAN

www.madelan.com.ar



VER VIDEO Y OFERTAR >

43 Cabaña El Mirador



RP: **6000**
 FN: **06/01/2024**
 Reg: **Definitivo**
 ADN: **N355987-R10**

Padre **TEXAS STAR 9U8Y**
TEXAS STAR
MS BRINKS BS 607L-BRINKS BRIGHT SIDE

Madre **FRANCESCO**
BOTICA 1802
CORRALERA L60-MACIZO

	PN	PD	AM	LyC	PF	CE
DEP	0.35	10.37	3.81	8.99	29.9	0.51
PRC	0.72	0.68	0.48	-	0.55	0.58
RNK	67	12	45	10	3	48

Precio: _____

Comprador: _____



VER VIDEO Y OFERTAR >

44 Cabaña El Mirador



RP: **6010**
 FN: **13/06/2024**
 Reg: **Registrado**
 ADN: **S42945-R10**

Padre **EXPERTO**
TANGO
CHAÑAR 2830-IBIRAPITA

Madre **CARINYA PENRITH**
MIRADOR 2000
LEONOR 1476-CAPITAN

	PN	PD	AM	LyC	PF	CE
DEP	1,16	6,55	0,5	3,77	26,91	1,34
PRC	0,68	0,74	0,42	-	0,62	0,34
RNK	96	23	67	38	4	2

Precio: _____

Comprador: _____



VER VIDEO Y OFERTAR >

45 Cabaña Don Sendo



RP: **4468**
 FN: **17/08/2023**
 Reg: **Controlado**
 ADN: -

Padre **GOLIAT**
MITAI
AGROLEPAL T72-IBIRAPITA

Madre **MAGNO**
DON SENDO 3202
DON SENDO 2806-CANDELERO

DATOS DE SERVICIO: INSEMINACION-14/04/2025-TARAGUI

	PN	PD	AM	LyC	PF	CE
DEP	1,85	11,22	0,41	6,02	19,43	0,73
PRC	0,71	0,78	0,48	-	0,81	0,35
RNK	99	5	68	12	11	16

Precio: _____

Comprador: _____



VER VIDEO Y OFERTAR >

46 Cabaña Doña Olga



RP: **3072**
 FN: **19/10/2023**
 Reg: **Definitivo**
 ADN: -

Padre **PICANTE**
PIMENTON
TRES CRUCES 6061-DON CIRIACO

Madre **ARDIENTE**
DOÑA OLGA 3000
DOÑA ANITA 2146

	PN	PD	AM	LyC	PF	CE
DEP	-	-	-	-	-	-
PRC	-	-	-	-	-	-
RNK	-	-	-	-	-	-

Precio: _____

Comprador: _____



VER VIDEO Y OFERTAR >

47 Cabaña Doña Olga



RP: **3084**
FN: **16/10/2023**
Reg: **Avanzado**
ADN: -

HOME RUN
Padre **PICANTE**
GUASUNCHOS 1084-JUAN XXIII

Madre **DEL CELE 8349**

	PN	PD	AM	LyC	PF	CE
DEP	0.84	10.34	2.95	8.11	18.45	0.69
PRC	0.7	0.63	0.53	-	0.49	0.5
RNK	87	13	64	17	17	35

Precio: _____

Comprador: _____



VER VIDEO Y OFERTAR >

48 Cabaña La Calandria



RP: **3046**
FN: **20/12/2023**
Reg: **PP**
ADN: -

MR MILLONARIO 1562/14
Padre **TANQUE TRUENO**
ELENA 11/6

MANDIYU
Madre **LEONOR 2024**
LEONOR 5034

	PN	PD	AM	LyC	PF	CE
DEP	0,81	21,24	3,19	13,81	31,89	0,28
PRC	0,63	0,66	0,01	-	0,22	0,30
RNK	87	5	72	8	6	56

Precio: _____

Comprador: _____



VER VIDEO Y OFERTAR >

49 Cabaña La Calandria



RP: **3040**
 FN: **26/10/2023**
 Reg: **Controlado**
 ADN: -

Padre **APOLLO**
LA CALANDRIA 201
LA GOLONDRINA 1318

Madre **INFERNAL**
LA CALANDRIA 102
LEONOR 2024-MANDIYU

	PN	PD	AM	LyC	PF	CE
DEP	0,81	13,32	5,18	11,83	18,02	0,30
PRC	0,59	0,60	0,19	-	0,03	0,01
RNK	87	32	26	22	33	53

Precio: _____

Comprador: _____



VER VIDEO Y OFERTAR >

50 Cabaña La Calandria



RP: **3038**
 FN: **02/11/2023**
 Reg: **PP**
 ADN: -

Padre **APOLLO**
LA CALANDRIA 201
LA GOLONDRINA 1318

Madre **INFERNAL**
LA CALANDRIA 22
LEONOR 2024-MANDIYU

	PN	PD	AM	LyC	PF	CE
DEP	0,30	13,54	4,32	11,09	17,86	0,24
PRC	0,55	0,57	0,07	-	0,01	0,01
RNK	63	31	44	30	33	61

Precio: _____

Comprador: _____



VER VIDEO Y OFERTAR >

51 Cabaña El Mirador



RP: **8012**
 FN: **17/05/2023**
 Reg: **Definitivo**
 ADN: -

SUNDANCE
 Padre **CABURE**
RANCHO 2552-CHALTEN

MC ELEGIDO
 Madre **RANCHO 2456**
RANCHO RRG 1278-CABURE

	PN	PD	AM	LyC	PF	CE
DEP	-0.18	10.63	3.16	8.48	19.5	0.85
PRC	0.75	0.72	0.62	-	0.63	0.64
RNK	26	12	59	13	14	26

Precio: _____

Comprador: _____



VER VIDEO Y OFERTAR >

52 Cabaña Doña Flora



RP: **3308**
 FN: **19/08/2023**
 Reg: **Avanzado**
 ADN: -

RN: **33**
 PD: **255**
 PF: **750**
 CE: **42**

SUNDANCE
 Padre **CABURE**
RANCHO 2552-CHALTEN

Madre **DOÑA FLORA 104**

	PN	PD	AM	LyC	PF	CE
DEP	0.05	6.26	2.89	6.02	12.06	0.61
PRC	0.67	0.6	0.5	-	0.49	0.5
RNK	46	40	65	53	44	41

Precio: _____

Comprador: _____



VER VIDEO Y OFERTAR >

53 Cabaña Doña Flora



RP: **3312** RN: **33** Padre **FRANCESCO**
 FN: **13/09/2023** PD: **255** Madre **DOÑA FLORA 907**
 Reg: **Avanzado** PF: **750** **LOS NONOS 1050**
 ADN: - CE: **42** Madre **PROFETA**
DOÑA FLORA 2038

	PN	PD	AM	LyC	PF	CE
DEP	0.17	9.96	3.07	8.05	19.91	0.31
PRC	0.66	0.59	0.41	-	0.41	0.43
RNK	56	14	61	17	13	65

Precio: _____

Comprador: _____



VER VIDEO Y OFERTAR >

54 Cabaña El Mirador



RP: **8012** Padre **XPO**
 FN: **14/01/2024** Madre **LETAL**
 Reg: **Registrado** **AGROLEPAL T60-VIR**
 ADN: - Madre **CARINYA PENRITH**
MIRADOR 2000
LEONOR 1476-CAPITAN

	PN	PD	AM	LyC	PF	CE
DEP	0.79	2.78	2.32	3.71	20.15	0.94
PRC	0.65	0.73	0.39	-	0.59	0.28
RNK	91	74	22	39	10	7

Precio: _____

Comprador: _____



El Torito S.a.





VER VIDEO Y OFERTAR >

55 Cabaña San Esteban



RP: **3130**
 FN: **05/09/2023**
 Reg: **Registrado**
 ADN: **S37756-R10**

DOMINGO
 Padre **ITA HASE**
 PILAGAS 13000-XPO

SAN ESTABAN 2025 MAGICO
 Madre **SAN ESTEBAN 0202**
 SAN ESTEBAN 1632

	PN	PD	AM	LyC	PF	CE
DEP	0,43	-1,23	4,41	3,8	28,65	0,74
PRC	0,56	0,66	0,28	-	0,75	0,2
RNK	77	97	6	37	3	16

Precio: _____

Comprador: _____



VER VIDEO Y OFERTAR >

56 Cabaña Don Sendo



RP: **4416**
 FN: **04/08/2023**
 Reg: **Avanzado**
 ADN: -

GOLIAT
 Padre **MITAI**
 AGROLEPAL T72-IBIRAPITA

XPO
 Madre **DON SENDO 2812**
 DON SENDO 2318

DATOS DE SERVICIO: INSEMINACION-02/06/2025-TATA

	PN	PD	AM	LyC	PF	CE
DEP	-0,44	0,99	3,97	4,46	20,91	0,91
PRC	0,72	0,79	0,45	-	0,82	0,37
RNK	9	91	8	27	9	8

Precio: _____

Comprador: _____



57 Cabaña Doña Olga



RP: **3304**
 FN: **23/12/2023**
 Reg: **Definitivo**
 ADN: **N353227-R10**

ACORAZADO
 Padre **CAUTIVO**
RINCON DE FUEGO C2865-CARAGUAY

TABASCO
 Madre **DOÑA OLGA 1994**
REFUGIO E187-PICANTE

	PN	PD	AM	LyC	PF	CE
DEP	1.49	16.03	-2.57	5.44	24.6	1.14
PRC	0.73	0.7	0.58	-	0.6	0.59
RNK	96	2	99	70	6	13

Precio: _____
 Comprador: _____





VER VIDEO Y OFERTAR >

58 Cabaña Doña Flora



RP: **3292**
 FN: **26/06/2023**
 Reg: **Definitivo**
 ADN: -

RN: **33**
 PD: **255**
 PF: **750**
 CE: **42**

FRANCESCO
 Padre DOÑA FLORA 907
 LOS NONOS 1050
 MR BRANGUS
 Madre DOÑA FLORA 2036

	PN	PD	AM	LyC	PF	CE
DEP	-0.07	10.49	3.32	8.57	19.47	0.61
PRC	0.68	0.6	0.36	-	0.36	0.34
RNK	34	12	56	13	14	41

Precio: _____
 Comprador: _____



VER VIDEO Y OFERTAR >

59 Cabaña El Mirador



RP: **578**
 FN: **01/07/2024**
 Reg: **Avanzado**
 ADN: -

RP: **574**
 FN: **07/07/2024**
 Reg: **Avanzado**
 ADN: -

TABASCO
 Padre HALCON ROJO
 CORRALERA 13024-ROSENDO
 SALAZAR
 Madre RP 514

TABASCO
 Padre HALCON ROJO
 CORRALERA 13024-ROSENDO

TABASCO
 Madre RP 510

Precio: _____
 Comprador: _____



60 Cabaña El Mirador



RP: **570**
FN: **05/07/2024**
Reg: **Avanzado**
ADN: -

Padre **TABASCO**
HALCON ROJO
CORRALERA 13024-ROSENDO

Madre **DONATTO**
RP 504

RP: **580**
FN: **05/08/2024**
Reg: **Avanzado**
ADN: -

Padre **MR BRANGUS**
RAMBO
LOS NONOS 1222-VAGON

Madre **DONATTO**
RP 516

Precio: _____

Comprador: _____



NORDEMAQ



VER VIDEO Y OFERTAR >

61 Cabaña El Mirador



RP: **572**
 FN: **10/07/2024**
 Reg: **Avanzado**
 ADN: -

RP: **576**
 FN: **03/07/2024**
 Reg: **Avanzado**
 ADN: -

Precio: _____

Comprador: _____

Padre **TABASCO**
HALCON ROJO
 CORRALERA 13024-ROSENDO

Madre **CABURE**
RP 508

Padre **TABASCO**
HALCON ROJO
 CORRALERA 13024-ROSENDO

Madre **DIEGUITO**
RP 512



VER VIDEO Y OFERTAR >

62 Cabaña San Esteban



RP: **3082**
 FN: **27/08/2023**
 Reg: **Registrado**
 ADN: **S42298-RT1**

Padre **EXPERTO**
TANGO
 CHAÑAR 2830-IBIRAPITA

Madre **MIDAS**
SAN ESTEBAN 2412
SAN ESTEBAN 1690

	PN	PD	AM	LyC	PF	CE
DEP	0,62	10,8	0,55	5,95	22,14	1,16
PRC	0,66	0,71	0,43	-	0,78	0,32
RNK	86	6	66	12	7	3

Precio: _____

Comprador: _____



63 Cabaña Don Sendo



RP: **4386**
 FN: **17/08/2023**
 Reg: **Registrado**
 ADN: -

Padre **GOLIAT**
MITAI
AGROLEPAL T72-IBIRAPITA

Madre **MAGICO**
DON SENDO 3856
ALMA 0402

DATOS DE SERVICIO: INSEMINACION-14/04/2025-ROMEO

	PN	PD	AM	LyC	PF	CE
DEP	-0,02	7,55	1,01	4,79	16,42	0,6
PRC	0,71	0,78	0,44	-	0,81	0,36
RNK	38	17	57	23	16	25

Precio: _____

Comprador: _____





VER VIDEO Y OFERTAR >

64 Cabaña El Mirador



RP: **8014**
 FN: **01/02/2024**
 Reg: **Registrado**
 ADN: -

Padre **MAGICO**
MAGNETO
 MARCASILLA 3344-HA EVE

Madre **MIDAS**
MIRADOR 2092
 EL CA 190-MAGNO

	PN	PD	AM	LyC	PF	CE
DEP	0,17	6,15	3,67	6,75	24,99	0,84
PRC	0,62	0,7	0,46	-	0,54	0,28
RNK	59	26	9	8	5	11

Precio: _____

Comprador: _____



VER VIDEO Y OFERTAR >

65 Cabaña La Golondrina



RP: **3002**
 FN: **22/07/2023**
 Reg: **PP**
 ADN: -

Padre **MR. 3H X-RAY**
INFERNAL
 RINCON DE FUEGO 26-NAMBI SORO

Madre **YACARE**
LA CALANDRIA 40
 MARCAJO 2320

	PN	PD	AM	LyC	PF	CE
DEP	-0,40	11,77	3,80	9,68	13,44	0,71
PRC	0,67	0,63	0,32	-	0,59	0,54
RNK	15	43	61	50,00	51	26

Precio: _____

Comprador: _____



VER VIDEO Y OFERTAR >

66 Cabaña La Golondrina



RP: **3044**
FN: **15/06/2023**
Reg: **Controlado**
ADN: -

RP: **3026**
FN: **10/06/2023**
Reg: **Controlado**
ADN: -

MR. 3H X-RAY
Padre **INFERNAL**
RINCON DE FUEGO 26-NAMBI SORO

Madre **LA GOLONDRINA 88**

MR. 3H X-RAY
Padre **INFERNAL**
RINCON DE FUEGO 26-NAMBI SORO

JACINTO 2185
Madre **LA GOLONDRINA 1730**

Precio: _____

Comprador: _____



NORSEMILLAS



VER VIDEO Y OFERTAR >

67 Cabaña La Calandria



RP: **3036**
 FN: **24/10/2023**
 Reg: **Controlado**
 ADN: -

Padre **APOLLO**
LA CALANDRIA 201
LA GOLONDRINA 1318

Madre **CAMPO WINTER**
LA GOLONDRINA 2016
LA GOLONDRINA 42

	PN	PD	AM	LyC	PF	CE
DEP	0,30	13,27	4,40	11,03	17,44	0,24
PRC	0,54	0,54	0,06	-	0,01	0,01
RNK	63	33	42	31	35	61

Precio: _____

Comprador: _____



VER VIDEO Y OFERTAR >

68 Cabaña La Golondrina



RP: **3046**
 FN: **10/07/2023**
 Reg: **Controlado**
 ADN: -

Padre **MR. 3H X-RAY**
INFERNAL
RINCON DE FUEGO 26-NAMBI SORO

Madre **JACINTO 2185**
LA GOLONDRINA 1726

RP: **3060**
 FN: **15/07/2023**
 Reg: **Controlado**
 ADN: -

Padre **MR. 3H X-RAY**
INFERNAL
RINCON DE FUEGO 26-NAMBI SORO

Madre **CAMPO WINTER**
LA GOLONDRINA 1902

Precio: _____

Comprador: _____



@CINAGRO_

☎ 3444-191113 | 3731-444200
📍 Av. San Martín (Juan José Castelli, Chaco)

NK

SOMOS DISTRIBUIDORES OFICIALES DE NK SEMILLAS.

*Genética de alto rendimiento +
asesoramiento experto en el NEA.*

HÍBRIDOS ADAPTADOS AL CLIMA DEL NEA.

TECNOLOGÍA VIP3 Y CLEARFIELD.

SEGURIDAD, CONFIANZA Y RESULTADOS COMPROBADOS.



www.peman.com.ar

PROGRAMA GENÉTICO EL MIRADOR

Remates 2025



MIERCOLES
**27
AGO**

REMATE PROGRAMA GENÉTICO EL MIRADOR
Sociedad Rural del Oeste Chaqueño - Las Breñas, Chaco.

JUEVES
**11
SEP**

REMATE PROGRAMA GENÉTICO EL MIRADOR
Sociedad Rural de El Colorado - Formosa.

JUEVES
**18
SEP**

REMATE PROGRAMA GENÉTICO EL MIRADOR
Sociedad Rural de San Roque - Corrientes.

JUEVES
**25
SEP**

GRAN REMATE PROGRAMA GENÉTICO EL MIRADOR
Sociedad Rural del Norte Chaqueño - Tres Isletas, Chaco.

MIERCOLES
**22
OCT**

REMATE TRADICIONAL PROGRAMA GENÉTICO EL MIRADOR
Cabaña San Esteban y Doña Olga - Zaparínqui, Chaco.

MIERCOLES
**12
NOV**

III REMATE ELITE PROGRAMA GENÉTICO EL MIRADOR
Mix Eventos - Tres Isletas, Chaco.

www.geneticaelmirador.com.ar



¡Muchas Gracias!

“Queremos expresar nuestro profundo agradecimiento a todas las empresas que nos acompañan como sponsors.
Gracias por ser parte de este camino.”

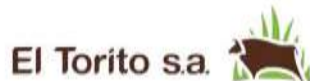

¡MUCHAS GRACIAS

por acompañarnos!

